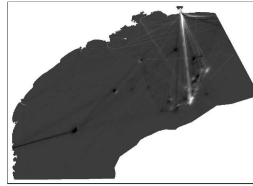

PETROBRAS_02022_000409_2014_15_BSant_PETROBRAS_2017_01_15_DIF_DENSIDADE2017_DEI**Raster Dataset****Tags**

DENSIDADE; NAVEGAÇÃO; DIFERENÇA;

Summary

O Projeto de Monitoramento do Tráfego de Embarcações (PMTE) da Baía de Santos foi elaborado em atendimento à solicitação da CGPEG/IBAMA, emitida por meio da condicionante específica nº 2.10 da LP nº 0491/2014. A elaboração e o desenvolvimento do PMTE foram baseados nas orientações do parecer técnico PAR 02022.000409/2014-15 CGPEG/IBAMA, de 12 de setembro de 2014, e do parecer técnico PAR 02022.000548/2014-31 CGPEG/IBAMA, 19 de novembro de 2014, bem como nas informações contidas nas respectivas respostas dos pareceres supracitados, encaminhadas pela PETROBRAS ao IBAMA através da carta DE&P 0218/2014, de 13 de outubro de 2014, a qual também encaminhou o projeto atualmente aprovado, e da carta UOBS 0080/2015, de 12 de fevereiro de 2015.

Description

Raster de Densidade de Navegação das Embarcações PETROBRAS resultante da diferença entre o Raster de Densidade de 2017 subtraído do Raster de Densidade de 2013.

Credits

PETROBRAS - SUB/OPSUB/GDSO/GDS

Use limitations

There are no access and use limitations for this item.

Extent

West -48.672958 **East** -40.577010
North -22.718410 **South** -27.897507

Scale Range

Maximum (zoomed in) 1:5,000
Minimum (zoomed out) 1:150,000,000

You are currently using the Item Description metadata style. Change your metadata style in the Options dialog box to see additional metadata content.